

Plan de amplasament și delimitare a imobilului  
Scara 1:500

ANEXA 1

Nr. cadastral	Suprafața măsurată (mp)	Adresa imobilului	
	112	Loc. Arad, Jud. Arad	
Cartea Funciară nr.	365800	UAT	ARAD

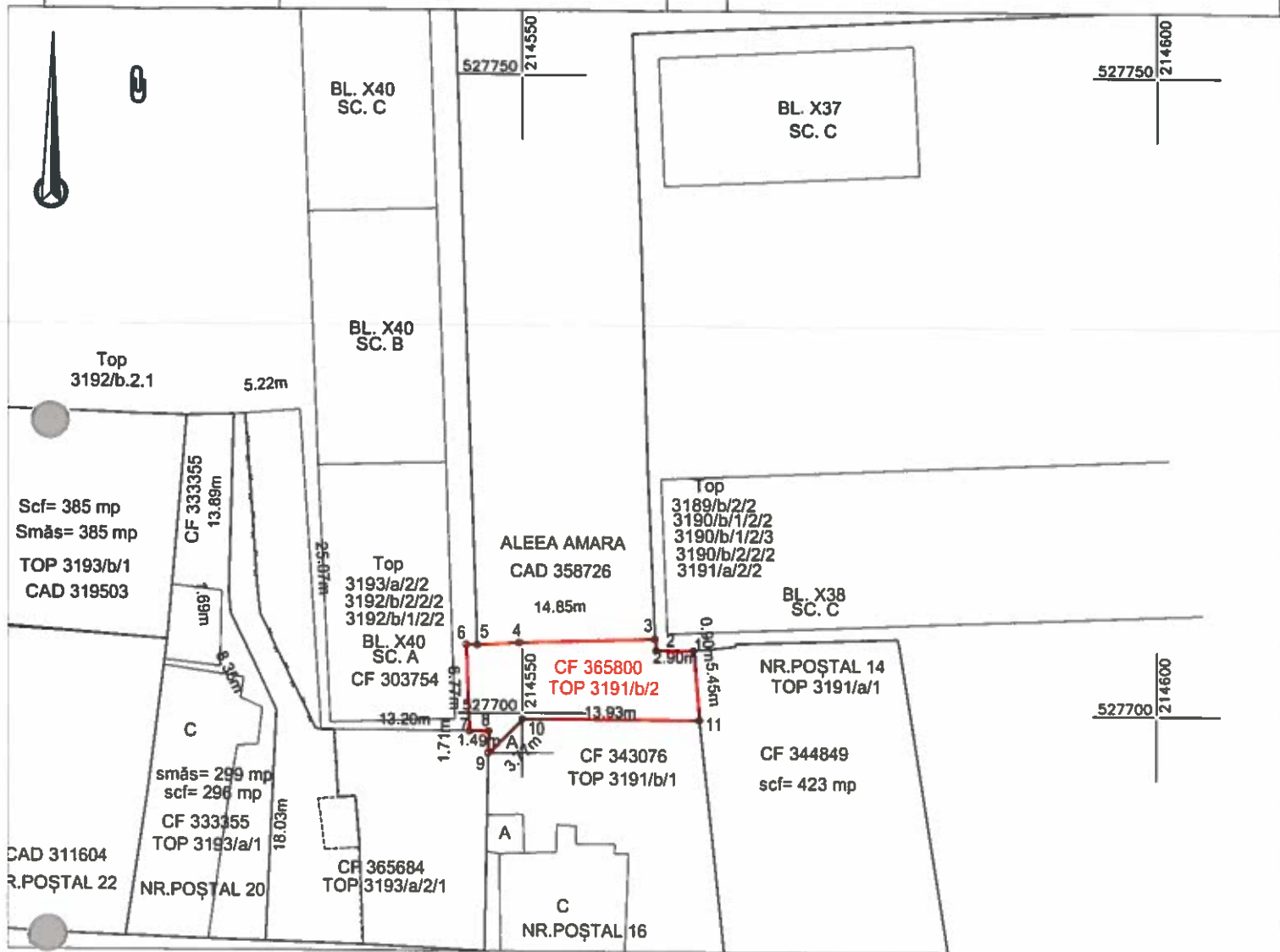

A. Date referitoare la teren

Nr. parcelă	Categorie de folosință	Suprafața (mp)	Mențiuni
1	CC	112	Imobil parțial împrejmuit între punctele 9,10,11,1 de limitele proprietăților cu gard betonat; Teren intravilan.
TOTAL		112	

B. Date referitoare la construcții

Cod	Destinația	Suprafața construită la sol (mp)	Mențiuni
	Total		

Suprafața totală măsurată a imobilului = 112mp  
Suprafața din act = 1084mp

**Executant:**



Confirm executarea lucrărilor la teren, corectitudinea întocmirii documentației cadastrale și corespondența acesteia cu realitatea din teren

AUT.-CAT. III RO-B-J NR.2704      Semnătura și ștampila CIF.14358573      AUT-CAT. B RO-AR-F, nr.0183

**Inspector**  
Confirm introducerea imobilului în baza de date integrată și atribuirea numărului cadastral  
Semnătura și parafa  
Ștampila BCPI

**Plan de amplasament și delimitare a Imobilului**  
**Scara 1:500**

ANEXA 2

Nr. cadastral	Suprafața măsurată (mp)	Adresa Imobilului	
	421	Loc. Arad, Ilarion Felea, Nr. 18, Jud. Arad	
Cartea Funciară nr.	365684	UAT	ARAD

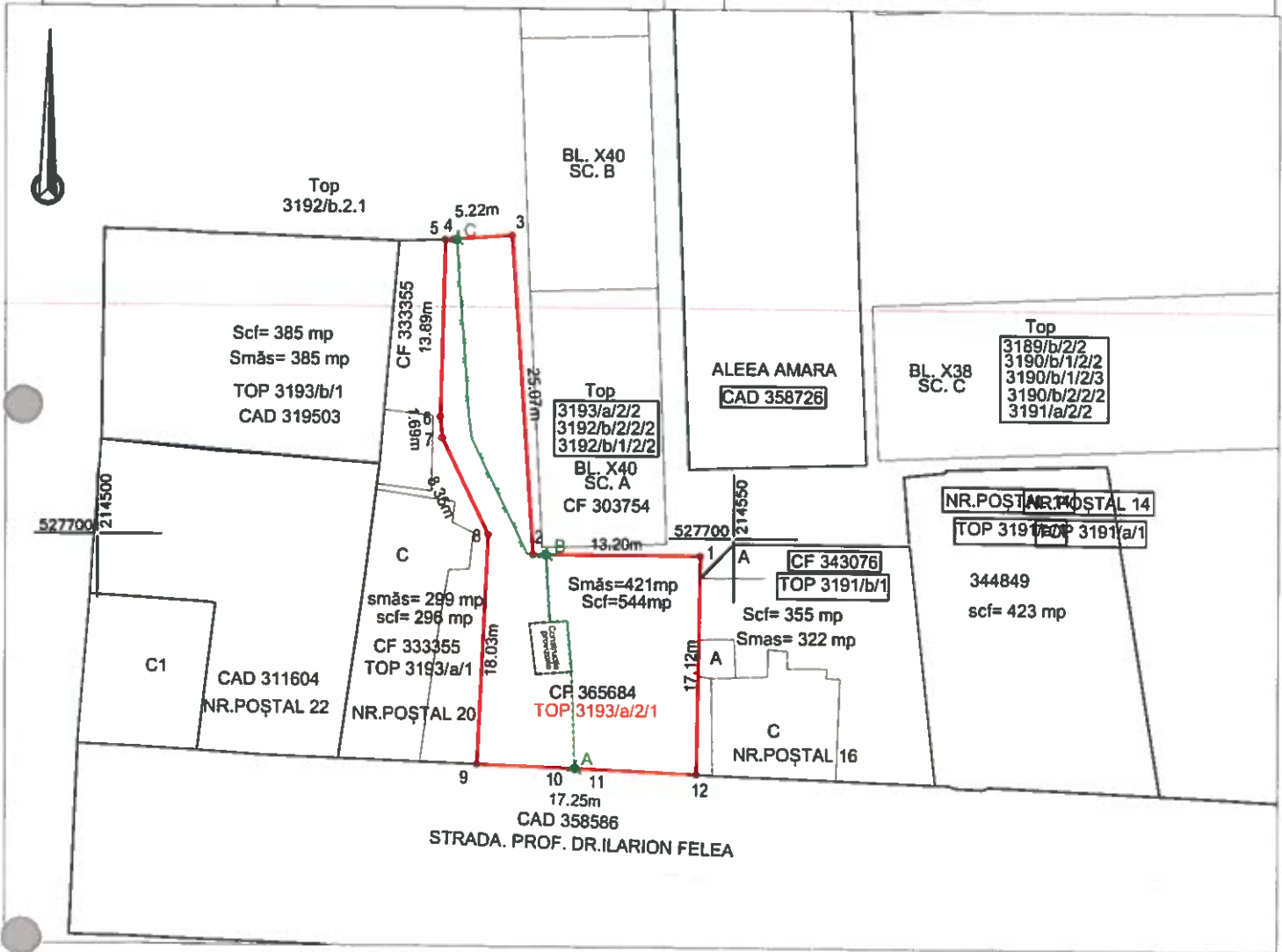

## A. Date referitoare la teren

Nr. parcelă	Categoria de folosință	Suprafața (mp)	Mențiuni
1	CC	421	Imobil parțial împrejmuit între punctele 12,1 cu zid, între 3,4,5 gard plasă; Teren intravilan.
TOTAL		421	

## B. Date referitoare la construcții

Cod	Destinația	Suprafața construită la sol (mp)	Mențiuni
	Total		

Suprafața totală măsurată a Imobilului = 421mp  
 Suprafața din act = 544mp

<b>Executanți:</b> 	<h1>DATCAD</h1>	<b>Inspector</b> Confim Introducerea imobilului în baza de date Integrată și atribuirea numărului cadastral Semnătura și parafa Ștampila BCPI
	Confim executarea lucrărilor la teren, corectitudinea întocmirii documentației cadastrale și corespondența acestora cu realitatea din teren AUT-CAT. III RO-B-J NR.2704      Semnătura și ștampila CIF.14358573      AUT-CAT. B RO-AR-F, nr.0183	
Data: 02.2024		Data: